Foto E1
De deur in de getoogde nis vanuit de gang naar de woonkamer blijft behouden

Foto E2
De deur in de getoogde nis vanuit de gang naar de woonkamer blijft behouden.
De structuur van de gang, inclusief getoogde lateiconstructie blijft behouden.

Foto E3
De linker deur wordt de deur naar de badkamer.
De rechterdeur wordt hergebruikt naar slaapkamer e.03.

Foto E4
Deze toegang naar de CV-ruimte wordt de toegang naar de badkamer. De deur blijft behouden.

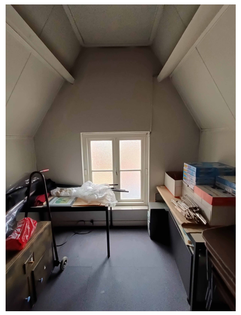

Foto E5
In dit gedeelte van de badkamer komt links het toilet. rechts de wastafel.
Kozijn handhaven
Achterzet raam voorzien
Dagkanten isoleren (20mm+ gipsplaat)
Nieuwe vensterbank in marmercomposiet (ca 30cm breed)
Dak tussen de gordingen isoleren tot een Rc van 4.7.
Afwerken met een gipsplafond tussen de gordingen.

Foto E6
In dit gedeelte van de hal word thet keukenblok geplaatst.
het plafond wordt hier vervangen door een brandwerend gipsplafond.

Foto E7
De toegangsdeur wordt verwijderd.
De getoogde lateiconstructie blijft behouden.
80cm erachter wordt een nieuwe brandwerende entreedeur.

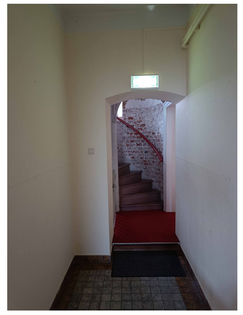

Foto E14
De structuur van de gang, inclusief getoogde lateiconstructie blijft behouden.
Er wordt een brandwerende deur met glazen doorkijk ingebracht.

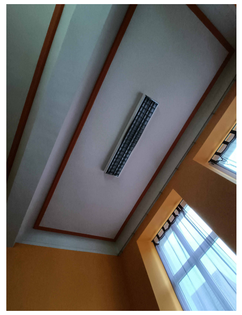

Foto E13
Monumentaal stucplafond behouden
Brandwerend plafond onder het stucplafond
Nieuw gipsplafond op 2800+vp

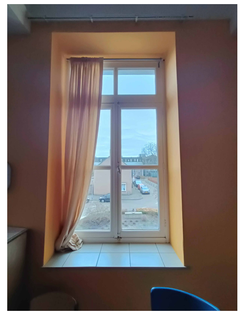

Foto E12
Kozijn handhaven
Achterzet raam voorzien
Dagkanten isoleren (20mm+ gipsplaat) + hoeklijsten vervangen
Nieuwe vensterbank in marmercomposiet (ca 60cm breed)

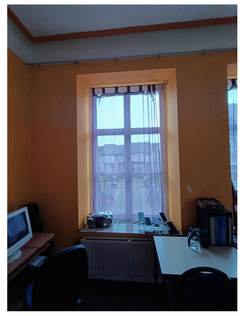

Foto E11
Kozijn handhaven
Achterzet raam voorzien
Dagkanten isoleren (20mm+ gipsplaat) + hoeklijsten vervangen
Nieuwe vensterbank in marmercomposiet (ca 60cm breed)

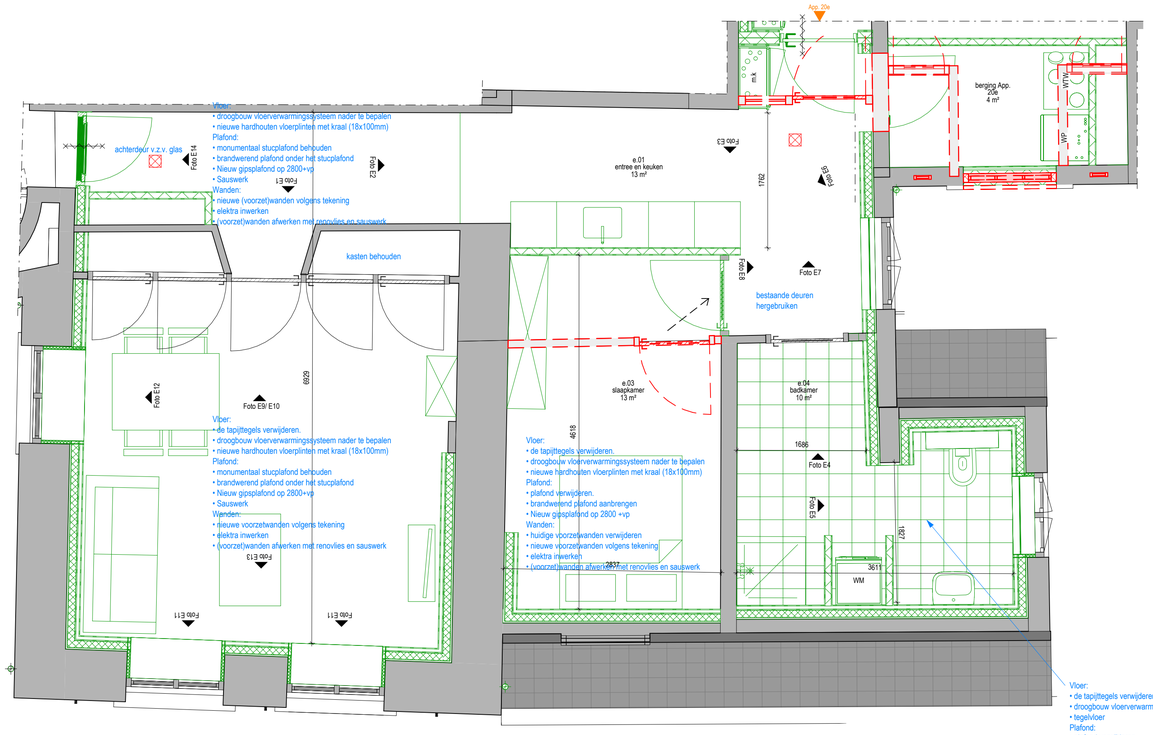

App 20e

Foto E10
monumentaal stucplafond behouden
brandwerend plafond onder het stucplafond
Nieuw gipsplafond op 2800+vp

Foto E9
De kastenwand met ingewerkte toegangsdeur blijft behouden.

Foto E8
Kozijn handhaven
Achterzet raam voorzien
Dagkanten isoleren (20mm+ gipsplaat)
Nieuwe vensterbank in marmercomposiet (ca 30cm breed)

Legenda

- Bestaande voorzetwand (te slopen)
- Te slopen
- Nieuw
- Bestaande constructie
- Voorzetwand (zie details)
- Metal stud wand 100/250 mm
- Metal stud wand 205 mm
- Rookmelder

- Buitenkozijnen uitvoeren in houten kozijnen
- Doorgang van alle nieuwe deuren zijn minimaal 930x2115mm
- Binnenkozijnen uitvoeren als houten kozijnen incl. stompedeur 930mm
- Inbraakwerendheid conform NEN5096
- Beglazing conform NEN3569
- Riolering conform NTR3216
- Balustrade 1000mm hoog, openingen max. 100mm
- Wering van vocht conform NEN2778
- Aanzuig en uitblaas wtw volgens opgave installateur
- Elke woning / appartement is een afzonderlijk brandcompartiment

VGarchitecten

Architectuur
Oostkade 31 4561 CM Sas van Gent
t+31(0)115 45 14 61 info@VGarchitecten.nl
www.VGarchitecten.nl

Project	:	Herbestemming Refugium Baudeloo
Adres	:	Baudeloo 20, 4561ES, Hulst
Opdrachtgever	:	Woonstichting Hulst
Fase	:	Aanvraag omgevingsvergunning
Betreft	:	App. E
Schaal	:	1 : 40
Formaat	:	A1

Revisie	Datum	Getekend	Gezien
0	21-03-2025	RBR	MB

Documentnummer : 2024 013A_DO_13-05